



แบบก่อสร้าง

โครงการก่อสร้างคลองส่งน้ำคอนกรีตรูปตัวยู
บริเวณที่ดิน ร.ต.ท.ประสิทธิ์ พิณทิพย์ ถึงที่นายโย ถมเสาร์ ช่วงที่ ๑

สถานที่ก่อสร้าง

หมู่ที่ ๔ ตำบลสมอพลือ อำเภอบ้านลาด จังหวัดเพชรบุรี

ข้อมูลโครงการ

ชื่อโครงการ : ก่อสร้างคลองส่งน้ำคอนกรีตเสริมเหล็กรูปตัวยู บริเวณที่ดิน ร.ต.ท.ประสิทธิ์ พิณทิพย์ ถึงที่
 นายโฮ ณเตียร ชิงที 1

รายละเอียด : คลองส่งน้ำขนาดกว้าง 1.00 ม. สูง 1.00 ม. หน้า 0.15 ม. ระยะทางยาว 90 เมตร
 สถานที่ก่อสร้าง : หมู่ที่ 4 ตำบลหนองพลือ อำเภอบ้านลาด จังหวัดเพชรบุรี
 ค่าพิกัดโครงการ : จุดเริ่มต้น 13.064312 99.966681 สิ้นสุด 13.064827 99.967499

สารบัญแบบ	
หน้า	รายการ
1	ปกหน้า
2	สารบัญแบบ / แผนที่สังเขป
3	การคำนวณปริมาณการขุด
4	ผังบริเวณโครงการ
5	แปลนโครงการ
6	แปลนขยายโครงการ
7	แบบแปลนโครงการ
8	แบบแปลนประปาเหล็กพัน

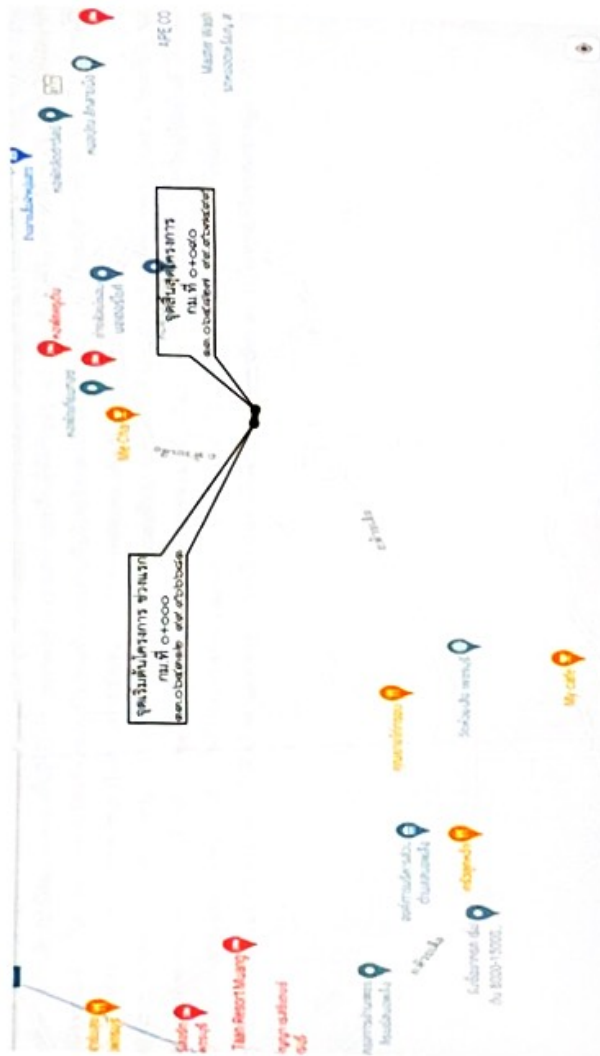

แผนที่พอสังเขย
 NOT TO SCALE



องค์การบริหารส่วนตำบลหนองพลือ
 โครงการก่อสร้างคลองส่งน้ำคอนกรีตเสริมเหล็ก
 ร.ต.ท.ประสิทธิ์ พิณทิพย์ ถึงที่นายโฮ ณเตียร
 ชิงที 1

สถานที่ หมู่ที่ 4 ตำบลหนองพลือ อ.บ้านลาด จ.เพชรบุรี	
เขียนแบบ	นายอภิสิทธิ์ อิ่มชื่นใจ (ผู้ควบคุมงาน)
ตรวจสอบ	นายกฤษณะ ฐานโรจน์ (ผู้ควบคุมงาน)
ตรวจสอบ	จ.วิมลพร ชนวิวัฒน์ และประวีณ ผู้ช่วยนักวิชาการเทคนิค
เซ็นเซอร์	นายสุวิทย์ แซ่เจี๊ยะพิบูลย์ นายสุวิทย์ แซ่เจี๊ยะพิบูลย์
นายช่างแบบ	
แบบแปลน	แบบที่พอสังเขป
ขนาดหน้า	ตามที่ระบุ
จำนวนใบ	2
จำนวนแบบ	8

ข้อกำหนดและการดำเนินการทั่วไป

1. การก่อสร้างตามสัญญา ให้เป็นไปตามที่กำหนดในแบบและรายการ หากปรากฏว่าแบบและรายการไม่ตรงกันให้ถือเอาส่วนที่ซึ่งเป็นไปตามหลักวิชาการและความเหมาะสมเป็นเกณฑ์ โดยให้อยู่ในดุลยพินิจของผู้ควบคุมงาน
2. ให้ผู้รับจ้างแจ้งผู้ควบคุมงาน หรือคณะกรรมการตรวจการจ้างก่อนเข้าทำการก่อสร้างอย่างน้อย 3 วันทำการ
3. ค่าระดับ, ระยะและขนาดต่างๆ ในแบบกำหนดจะให้เป็นมาตรฐานตามที่กำหนดไว้เป็นอย่างอื่น
4. การปักฝั้วและทำระดับทั้งหมุดจะต้องได้รับความเห็นชอบจากผู้ควบคุมงานก่อน หรือระดับที่ทำการก่อสร้างจากผู้ควบคุมงานจะเป็นผู้กำหนดในขณะก่อสร้าง
5. ห้ามมิให้วัดขนาดจากแบบให้ยึดถือตัวเครื่อกำกับ
6. ผู้รับจ้างจะต้องจัดหาเครื่องหมายจราจร, ป้ายเตือน, เครื่องป้องกันอุบัติเหตุและสัญญาณไฟเพื่ออำนวยความสะดวกแก่ผู้สัญจรไปมา ไว้ในบริเวณที่ก่อสร้างงานจะแล้วเสร็จ
7. ผู้รับจ้างจะต้องศึกษาพื้นที่ ตลอดจนระบบสาธารณูปโภคที่มีอยู่ในพื้นที่ให้ชัดเจนและทำการระวังป้องกันหรือเคลื่อนย้ายก่อนดำเนินการ โดยออกค่าใช้จ่ายทั้งสิ้น
8. ในขณะก่อสร้างหากเกิดความเสียหายแก่ระบบสาธารณูปโภค ผู้รับจ้างจะต้องรับผิดชอบซ่อมแซม โดยออกค่าใช้จ่ายเองทั้งสิ้น
9. เมื่อผู้รับจ้างทำงานเสร็จเรียบร้อยแล้วต้องส่งพื้นที่คืนบริเวณ เขตก่อสร้าง เขตทาง และพื้นที่ที่ไร้ระหว่งการก่อสร้างให้คืนสภาพ โดยอยู่ในดุลยพินิจของผู้ควบคุมงาน
10. ผู้ว่าจ้างหรือตัวแทนมีสิทธิในการตรวจสอบวัสดุที่นำมาใช้ในโรงงานและงานที่เสร็จแล้วตลอดเวลา การตรวจสอบนี้รวมถึงการตรวจสอบเครื่องจักรและเครื่องมือ อุปกรณ์โรงงานและส่วนอื่นที่เกี่ยวข้องกับกิจการงานจ้าง ผู้รับจ้างจะต้องอำนวยความสะดวกและให้ความร่วมมือจนกว่างานตรวจสอบจะแล้วเสร็จเรียบร้อย
11. การตรวจสอบคุณภาพวัสดุที่นำมาใช้ หากปรากฏว่าคุณภาพไม่ได้ตามข้อกำหนดเป็นการของผู้รับจ้างจะต้องแก้ไขหรือนำออกไปและนำวัสดุที่มีคุณภาพและมาตรฐานมาแก้ไขจนแล้วเสร็จ
12. การตรวจสอบคุณภาพงาน หากจำเป็นต้องทำการจุด รื้อหรือเปิดออก เพื่อการตรวจสอบแล้ว เป็นการตรวจพบใหม่ให้เป็นที่เรียบร้อยแล้ว กรณีการตรวจสอบนั้นทำภายหลังจากการก่อสร้างแล้วเสร็จ เมื่อมีการตรวจสอบใหม่พบว่าคุณภาพของงานใช้ไม่ได้ผู้รับจ้างจะต้องทำการแก้ไขและดำเนินการใหม่
13. รายการอื่นๆ ที่ไม่ได้ระบุไว้ในแบบและรายการ ให้ยึดถือตามมาตรฐานโยธาธิการและผังเมืองส่วนที่เกี่ยวข้อง โดยอยู่ในดุลยพินิจของผู้ควบคุมงานหรือคณะกรรมการตรวจการจ้างก่อนลงมือทำการก่อสร้างต่อไป



 องค์การบริหารส่วนตำบลหนองหญ้าไซ	
โครงการก่อสร้าง	
โครงการก่อสร้างถนนสายรองจากบ้านนาหว้าถึงบ้านนาหว้า หมู่ 10 ตำบลหนองหญ้าไซ อำเภอเมือง จังหวัดสุพรรณบุรี	
สถานที่	หมู่ที่ 10 ตำบลหนองหญ้าไซ อำเภอเมือง จังหวัดสุพรรณบุรี
เขียนแบบ	นายชวสิทธิ์ อธิษฐ์ใจ (Signature)
ตรวจสอบ	นายอนุชิต อนุรัตน์ (Signature)
ตรวจสอบ	นายสุวิทย์ อนุรัตน์ (Signature)
เขียน	นายสุวิทย์ อนุรัตน์ (Signature)
หน้าแปลนแบบ	นายสุวิทย์ อนุรัตน์ (Signature)
แบบแปลน	การดำเนินการทั่วไป
ภาคส่วน	ตามที่ได้รับ
วันเดือนปี	
แผ่นที่	3
จำนวนแผ่น	8



องค์การบริหารส่วนตำบลหนองหอย

โครงการก่อสร้าง

โครงการก่อสร้างถนนสายบ้านห้วยเสือ
ร.ต.ท.ประสิทธิ์ วัฒนสิทธิ์ อ.บ้านนาสาร จ.สุราษฎร์ธานี
ช่วงที่ 1

สถานที่ หมู่ที่ 4 ต.หนองหอย อ.บ้านนาสาร จ.สุราษฎร์ธานี

เขียนแบบ นายอภิชาติ อิ่มชื่นใจ
ผู้ควบคุมงาน

ตรวจสอบ นายอุทิศ อนุโรจน์
ผู้ควบคุมงาน

ตรวจสอบ จ.วิบูลย์ วัฒนสิทธิ์ และประจักษ์
ผู้ควบคุมงาน

เห็นชอบ นายชัย แสงเจริญภาค
นายก อบจ.สุราษฎร์ธานี

หมายเลขแบบ

แบบแสดงผังบริเวณโครงการ

ขนาดส่วนใหญ่

วันเดือนปี

แผ่นที่ 4 จำนวนแผ่น 8

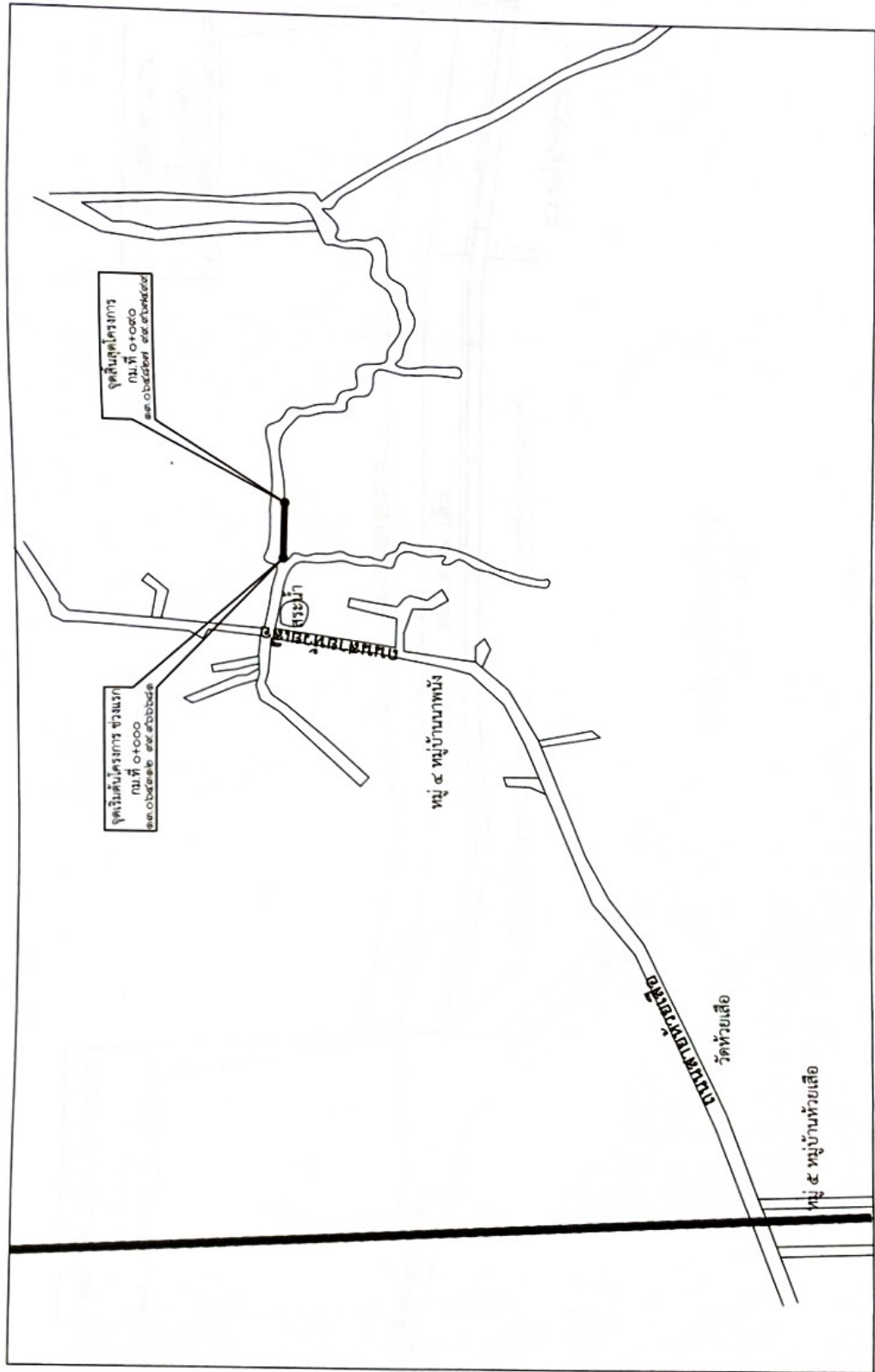

ผังบริเวณโครงการ
NOT TO SCALE



องค์การบริหารส่วนตำบลเขมรทอง	
โครงการก่อสร้าง	
โครงการก่อสร้างคลองส่งน้ำตามหลักวิศวกรรมด้วยระบบประติมาตร คิวบิกพีซี อิงที่นาโฮง อ.แม่ลาว จ.เชียงราย	
สถานที่	หมู่ที่ ๔ ต.เขมรทอง อ.บ้านคา จ. เพชรบุรี
เขียนแบบ	นายอภิสิทธิ์ อิ่มชื่นใจ ผู้รับงานเขียนแบบ
ตรวจสอบ	นายอภิสิทธิ์ อิ่มชื่นใจ ผู้รับงานเขียนแบบ
ตรวจสอบ	นายอภิสิทธิ์ อิ่มชื่นใจ ผู้รับงานเขียนแบบ
ตรวจสอบ	นายอภิสิทธิ์ อิ่มชื่นใจ ผู้รับงานเขียนแบบ
เห็นชอบ	นายรัฐ แสงหิรัญภาค นายก อบจ.บ้านคา จ. เพชรบุรี
หมายเลขแบบ	
แบบแสดง	
แปลนโครงการ	
ขนาดสวน	
วันที่รับ	
วันที่	
แผ่นที่	จำนวนแผ่น
5	8

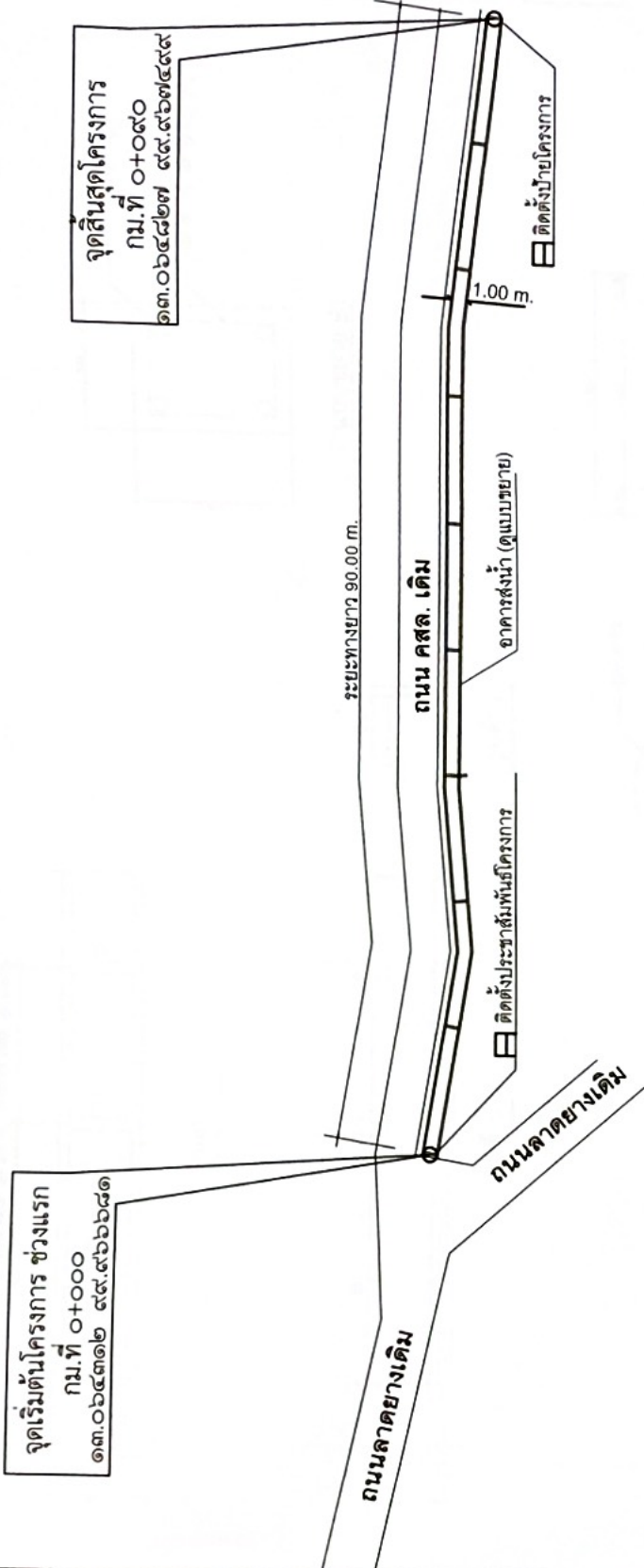

แปลนโครงการ

NOT TO SCALE

หมายเหตุ

- แนวก่อสร้างอาคารส่งน้ำตามสภาพพื้นที่จริง
- ผู้รับจ้างต้องทำค่าระดับการก่อสร้างอาคารส่งน้ำส่งผู้ควบคุมงานก่อนดำเนินการก่อสร้าง
- ค่าระดับการโยนร่องน้ำผู้ควบคุมงานเป็นผู้กำหนด
- ผู้รับจ้างจะต้องเตรียมพื้นที่และปรับสภาพแนวที่ดำเนินการส่งน้ำให้เรียบร้อยตามสภาพเดิม



องค์การบริหารส่วนตำบลหนองเต็ง

โครงการสร้าง

โครงการก่อสร้างของเล่นเด็กอนุบาล
ร.ด.บ.ประสิทธิ์ ฝั่งทิศใต้ อ.หนองบัว
สงขลา

สถานที่

หมู่ที่ ๔ ต.หนองเต็ง อ.บ้านลาด จ.เพชรบุรี

เขียนแบบ

นายอภิสิทธิ์ อิ่มสืบใจ

ผู้ควบคุมงาน

ตรวจสอบ

นายฤกษ์ ชูเงิน

ผู้ควบคุมงาน

ตรวจสอบ

จ.วิบูลย์ งามวิบูลย์ และประจักษ์

ปิ่นแก้ว งามวิบูลย์

เห็นชอบ

นายสุวิทย์ แซ่ชูวิบูลย์

นายก อบจ.บ้านลาด

พิกัดจุดแบบ

แบบแปลน

แบบขยายโครงสร้าง

มาตรฐาน

ตามที่ระบุ

วันเดือนปี

แผ่นที่

6

จำนวนแผ่น

8

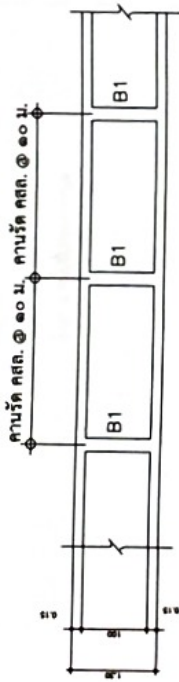

รูปแปลน

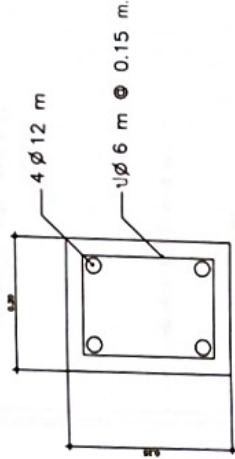

แบบขยาย B1

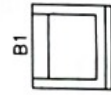

รูปด้าน

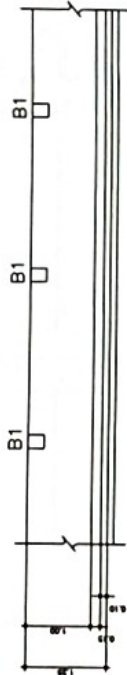

รูปด้าน

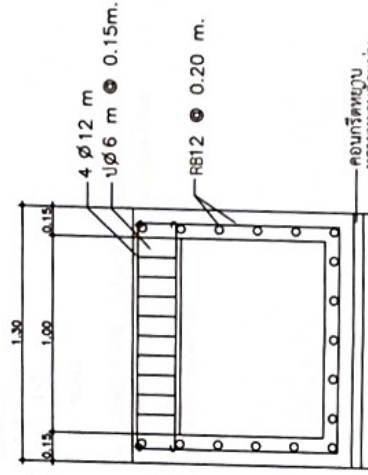

รูปตัดขยาย A

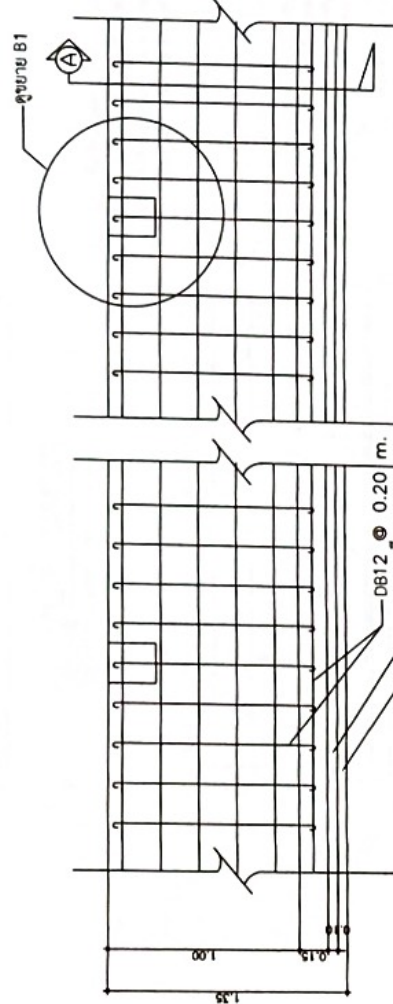

รูปขยายด้านข้าง



องค์การบริหารส่วนตำบลเอราวัณ

โครงการก่อสร้าง

โครงการก่อสร้างของระบบการชลประทาน
รศท.ประสิทธิ์ อีตพิสัย อีตพิสัย อีตพิสัย อีตพิสัย
ครั้งที่ 1

สถานที่
หมู่ที่ 4 ต.เอราวัณ อ.บ้านคา จ.ราชบุรี

เขียนแบบ
นายอภิสิทธิ์ อึ้งนัยใจ
ผู้ควบคุมงาน

ตรวจสอบ
นายฤทธิเดช อรุณโรจน์
ผู้ควบคุมงาน

ตรวจสอบ
นายสมชาย ชุมภูมิต และประจักษ์
ผู้ควบคุมงาน

เป็นที่ยอมรับ
นายสุวิทย์ แซ่เตีย
นายก อบจ.ราชบุรี

หมายเหตุแบบ

แบบแปลน

แบบบ้านโครงการ

รายละเอียด

จำนวนแผ่น

แผ่นที่ 7

จำนวนแผ่น 8

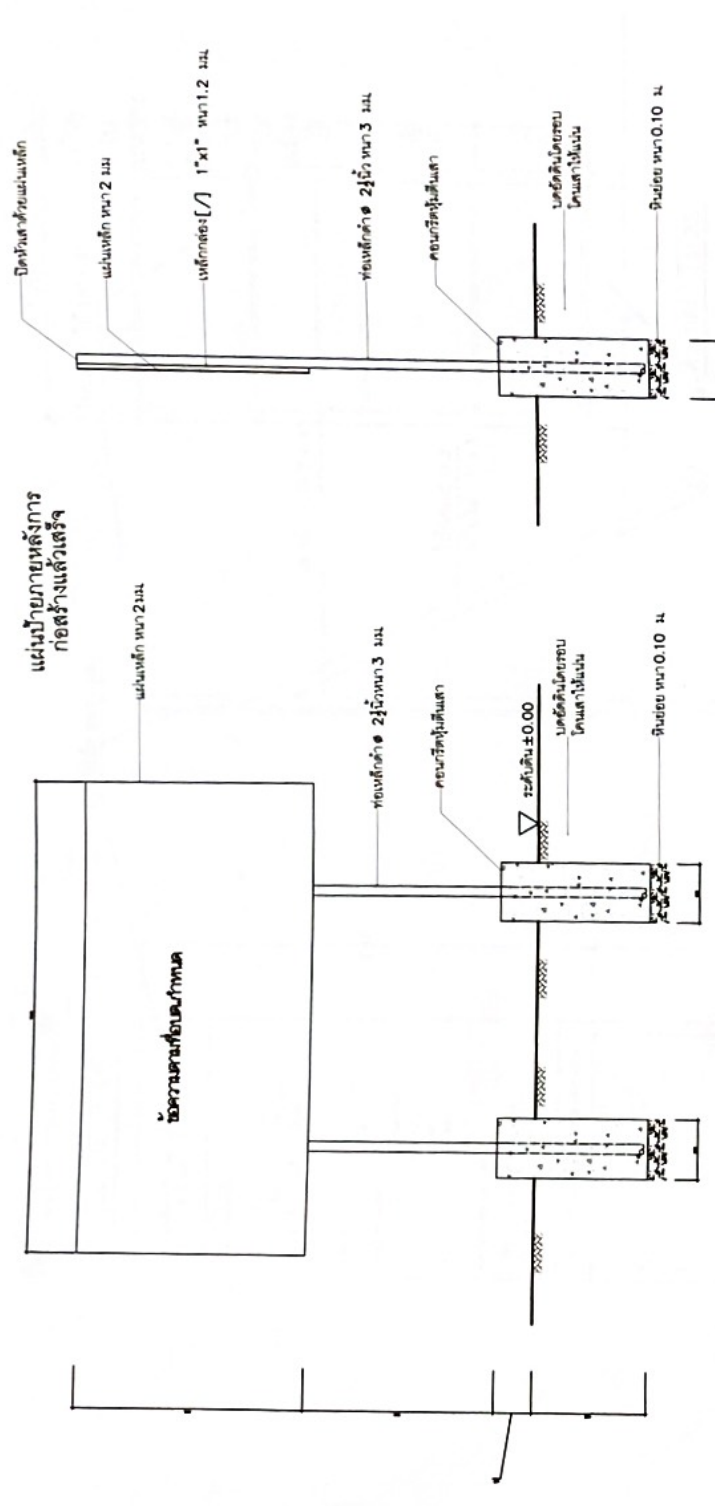

รูปข้าง
NOT TO SCALE

รูปด้านหน้า
NOT TO SCALE

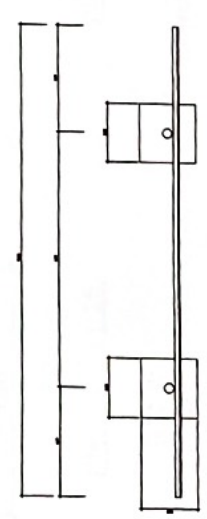

รูปแปลน
NOT TO SCALE

1. สิ่งปลูกสร้างและเสาให้ทำสีกันสนิมก่อน 2 ครั้ง แล้วทาสีกันสนิมสีเขียว (ใช้ด้านหน้าและข้างหลัง)
2. ตัวบ่อน้ำใช้แผ่นเหล็ก ขนาด 1.20x2.40 เมตร ขนาด 1 นิ้ว
3. ด้านหน้ามีการติดตั้งบ่อน้ำให้ทำสีกันสนิมก่อนทาสีกันสนิมที่ ความสะอาดและความปลอดภัยผู้ควบคุมงานเป็นผู้กำหนด

แบบบ้านโครงการก่อสร้างแบบแปลน
(1) ชื่ออาคารโครงการก่อสร้างแบบแปลน มีรายละเอียดดังนี้
(2) ประเภทและชนิดของวัสดุที่ใช้
(3) ปริมาณและขนาดของวัสดุที่ใช้
(4) วัสดุที่ใช้ก่อสร้างและแบบแปลนที่ก่อสร้าง
(5) ระยะเวลาที่ใช้ก่อสร้างและระยะเวลาที่ผู้ควบคุมงานเป็นผู้กำหนด (กำหนดวันเริ่มต้นและวันสิ้นสุดการดำเนินงาน)

