



ประกาศ องค์การบริหารส่วนตำบลสมอพลือ
เรื่อง สอบราคาจ้างโครงการก่อสร้างเสริมไหล่ทาง คสล. หมู่ ๔

องค์การบริหารส่วนตำบลสมอพลือ มีความประสงค์จะ สอบราคาจ้างโครงการก่อสร้างเสริมไหล่ทาง คสล. หมู่ ๔ จากบ้านนายอนันต์ เทศกลั่น - แยก ซอย ๔ กว้าง ๒.๐๐ เมตร ยาว ๑๕๘.๕๐ เมตร หนา ๐.๑๕ เมตร พร้อมป้ายโครงการ จำนวน ๑ ป้าย ตำบลสมอพลือ อำเภอบ้านลาด จังหวัดเพชรบุรี โดยมีราคากลาง ๑๘๕,๐๐๐.- บาท (หนึ่งแสนแปดหมื่นห้าพันบาทถ้วน) เอกสารสอบราคาขายชุดละ ๓๐๐.-บาท

ผู้มีสิทธิเสนอราคาจะต้องมีคุณสมบัติ ดังต่อไปนี้

๑. เป็นผู้มีอาชีพรับจ้างงานที่สอบราคาจ้างดังกล่าว
๒. ไม่เป็นผู้ที่ถูกกระบุชื่อไว้ในบัญชีรายชื่อผู้ทำงานของทางราชการและได้แจ้งเวียนชื่อแล้ว
๓. ไม่เป็นผู้ได้รับเอกสิทธิ์หรือความคุ้มกัน ซึ่งอาจปฏิเสธไม่ยอมขึ้นศาลไทย เว้นแต่รัฐบาลของผู้เสนอราคาได้มีคำสั่งให้สละสิทธิ์ความคุ้มกันเช่นนั้น
๔. เป็นผู้ผ่านการคัดเลือกผู้มีคุณสมบัติเบื้องต้นในการจ้างขององค์การบริหารส่วนตำบลสมอพลือ
๕. ไม่เป็นผู้มีผลประโยชน์ร่วมกันกับผู้เสนอราคารายอื่นที่เข้าเสนอราคาให้แก่องค์การบริหารส่วนตำบลสมอพลือ ณ วันที่ประกาศสอบราคา หรือไม่เป็นผู้กระทำการอันเป็นการขัดขวางการแข่งขันราคาอย่างเป็นธรรมในการสอบราคาจ้างครั้งนี้

กำหนดยื่นซองสอบราคา ในวันที่ ๒๐ มิถุนายน ๒๕๕๖ ถึงวันที่ ๔ กรกฎาคม ๒๕๕๖ โดยระหว่างวันที่ ๒๐ มิถุนายน ๒๕๕๖ ถึงวันที่ ๓ กรกฎาคม ๒๕๕๖ ตั้งแต่เวลา ๐๘.๓๐ น. ถึงเวลา ๑๖.๓๐ น. ยื่นซอง ณ ส่วนการคลัง องค์การบริหารส่วนตำบลสมอพลือ และในวันที่ ๔ กรกฎาคม ๒๕๕๖ ตั้งแต่เวลา ๐๘.๓๐ น. - ๑๖.๓๐ น. ยื่นซอง ณ ศูนย์รวมข้อมูลข่าวสารการจัดซื้อจัดจ้างขององค์การบริหารส่วนตำบลระดับอำเภอ (ที่ว่าการอำเภอบ้านลาด ชั้น ๒) และกำหนดเปิดซองใบเสนอราคาในวันที่ ๕ กรกฎาคม ๒๕๕๖ ตั้งแต่เวลา ๑๑.๓๐ น. เป็นต้นไป

ผู้สนใจติดต่อขอรับ/ซื้อเอกสารสอบราคาจ้าง ได้ที่ ส่วนการคลัง องค์การบริหารส่วนตำบลสมอพลือ ระหว่างวันที่ ๒๐ มิถุนายน ๒๕๕๖ ถึงวันที่ ๓ กรกฎาคม ๒๕๕๖ ตั้งแต่เวลา ๐๘.๓๐ น. ถึงเวลา ๑๖.๓๐ น. ดูรายละเอียดได้ที่เว็บไซต์ www.samorphlue.com หรือสอบถามทางโทรศัพท์หมายเลข ๐๓๒ - ๔๙๓๕๒๙ ในวันและเวลาราชการ เอกสารสอบราคาชุดละ ๓๐๐.-บาท

ประกาศ ณ วันที่ ๒๐ มิถุนายน พ.ศ.๒๕๕๖



ตำแหน่ง นายกองค์การบริหารส่วนตำบลสมอพลือ

เอกสารสอบราคา เลขที่ ๕/๒๕๕๖
สอบราคาจ้างโครงการก่อสร้างเสริมไหล่ทาง คสล. หมู่ ๔
จากบ้านนายอนีส เทศกถัน - แยก ซอย ๔ กว้าง ๒.๐๐ เมตร ยาว ๑๕๘.๕๐ เมตร หนา ๐.๑๕ เมตร
ตามประกาศ องค์การบริหารส่วนตำบลสมอพลือ
ลงวันที่ ๒๐ มิถุนายน ๒๕๕๖

.....
องค์การบริหารส่วนตำบลสมอพลือ มีความประสงค์จะสอบราคาจ้างโครงการก่อสร้างเสริมไหล่ทาง
คสล. หมู่ ๔ จากบ้านนายอนีส เทศกถัน -แยก ซอย ๔ กว้าง ๒.๐๐ เมตร ยาว ๑๕๘.๕๐ เมตร หนา ๐.๑๕ เมตร
พร้อมป้ายโครงการ ๑ ป้าย ตำบลสมอพลือ อำเภอบ้านลาด จังหวัดเพชรบุรี โดยมีราคากลาง ๑๘๕,๐๐๐.-บาท
(หนึ่งแสนแปดหมื่นห้าพันบาทถ้วน) เอกสารสอบราคาขายชุดละ ๓๐๐.-บาท โดยมีข้อเสนอแนะและข้อกำหนด
ดังต่อไปนี้

๑. เอกสารแนบท้ายเอกสาร สอบราคา

- ๑.๑ แบบรูปรายการละเอียด
- ๑.๒ แบบใบเสนอราคา
- ๑.๓ แบบสัญญาจ้าง
- ๑.๔ แบบหนังสือค้ำประกัน
 - (๑) หลักประกันสัญญา
 - (๒) หลักประกันการรับเงินค่าจ้างล่วงหน้า
 - (๓) หลักประกันผลงาน
- ๑.๕ สูตรการปรับราคา
- ๑.๖ บทนิยาม
 - (๑) ผู้เสนอราคาที่มีผลประโยชน์ร่วมกัน
 - (๒) การขัดขวางการแข่งขันราคาอย่างเป็นธรรม
- ๑.๗ แบบบัญชีเอกสาร
 - (๑) บัญชีเอกสารส่วนที่ ๑
 - (๒) บัญชีเอกสารส่วนที่ ๒

๒. คุณสมบัติของผู้เสนอราคา

- ๒.๑ ผู้เสนอราคาต้องเป็นผู้มีอาชีพรับจ้างงานที่ สอบราคาจ้าง
- ๒.๒ ผู้เสนอราคาต้องไม่เป็นผู้ที่ถูกกระบุชื่อไว้ในบัญชีรายชื่อผู้ทำงานของทางราชการและได้แจ้ง
เวียนชื่อแล้ว หรือไม่เป็นผู้ที่ได้รับผลของการสั่งให้นิติบุคคลหรือบุคคลอื่นเป็นผู้ทำงานตามระเบียบของทางราชการ
- ๒.๓ ผู้เสนอราคาต้องไม่เป็นผู้มีผลประโยชน์ร่วมกันกับผู้เสนอราคารายอื่น ณ วันประกาศ สอบ
ราคา หรือไม่เป็นผู้กระทำการอันเป็นการขัดขวางการแข่งขันราคาอย่างเป็นธรรม ตามข้อ ๑.๖
- ๒.๔ ผู้เสนอราคาต้องไม่เป็นผู้ได้รับเอกสิทธิ์หรือความคุ้มกัน ซึ่งอาจปฏิเสธไม่ยอมขึ้นศาล
ไทย เว้นแต่รัฐบาล ของผู้เสนอราคาได้มีคำสั่งให้สละสิทธิ์และความคุ้มกันเช่นว่านั้น
- ๒.๕ ผู้เสนอราคาต้องผ่านการคัดเลือกผู้มีคุณสมบัติเบื้องต้นในการจ้างขององค์การบริหารส่วน
ตำบลสมอพลือ

๓. หลักฐานการเสนอราคา

ผู้เสนอราคาจะต้องเสนอเอกสารหลักฐานยื่นมาพร้อมกับซองใบเสนอราคา โดยแยกไว้นอกซองใบเสนอราคา เป็น ๒ ส่วน คือ

๓.๑ ส่วนที่ ๑ อย่างน้อยต้องมีเอกสารดังต่อไปนี้

(๑) ในกรณีผู้เสนอราคาเป็นนิติบุคคล

(ก) ห้างหุ้นส่วนสามัญหรือห้างหุ้นส่วนจำกัด ให้ยื่นสำเนาหนังสือรับรองการจดทะเบียนนิติบุคคล บัญชีรายชื่อหุ้นส่วนผู้จัดการ ผู้มีอำนาจควบคุม(ถ้ามี) พร้อมรับรองสำเนาถูกต้อง

(ข) บริษัทจำกัดหรือบริษัทมหาชนจำกัด ให้ยื่นสำเนาหนังสือรับรองการจดทะเบียนนิติบุคคล หนังสือบริคณห์สนธิ บัญชีรายชื่อกรรมการผู้จัดการ ผู้มีอำนาจควบคุม(ถ้ามี)และบัญชีผู้ถือหุ้นรายใหญ่ พร้อมรับรองสำเนาถูกต้อง

(๒) ในกรณีผู้เสนอราคาเป็นบุคคลธรรมดาหรือคณะบุคคลที่มีชื่อนิติบุคคล ให้ยื่นสำเนาบัตรประจำตัวประชาชนของผู้ยื่น สำเนาข้อตกลงที่แสดงถึงการเข้าเป็นหุ้นส่วน (ถ้ามี) สำเนาบัตรประจำตัวประชาชนของผู้เป็นหุ้นส่วน พร้อมทั้งรับรองสำเนาถูกต้อง

(๓) ในกรณีผู้เสนอราคาเป็นผู้เสนอราคาเข้าร่วมกันในฐานะเป็นผู้ร่วมค้า ให้ยื่นสำเนาสัญญาของการเข้าร่วมค้า สำเนาบัตรประจำตัวประชาชนของผู้ร่วมค้า และในกรณีที่ผู้เข้าร่วมค้าฝ่ายใดเป็นบุคคลธรรมดาที่มีชื่อสัญชาติไทย ก็ให้ยื่นสำเนาหนังสือเดินทาง หรือผู้ร่วมค้าฝ่ายใดเป็นนิติบุคคลให้ยื่นเอกสารตามที่ระบุไว้ใน (๑)

(๔) สำเนาใบทะเบียนพาณิชย์

(๕) บัญชีเอกสารส่วนที่ ๑ ทั้งหมดที่ได้ยื่นพร้อมกับซองใบเสนอราคา ตามแบบใน

ข้อ ๑.๗ (๑)

๓.๒ ส่วนที่ ๒ อย่างน้อยต้องมีเอกสารดังต่อไปนี้

(๑) หนังสือมอบอำนาจซึ่งปิดอากรแสตมป์ตามกฎหมายในกรณีที่ผู้เสนอราคามอบอำนาจให้บุคคลอื่น ลงนามในใบเสนอราคาแทน

(๒) บัญชีรายการก่อสร้าง (หรือใบแจ้งปริมาณงาน) ซึ่งจะต้องแสดงรายการวัสดุ อุปกรณ์ค่าแรงงาน ภาษีประเภทต่าง ๆ รวมทั้งกำไรไว้ด้วย

(๓) บัญชีเอกสารส่วนที่ ๒ ทั้งหมดที่ได้ยื่นพร้อมกับซองใบเสนอราคา ตามแบบใน

ข้อ ๑.๗ (๒)

๔. การเสนอราคา

๔.๑ ผู้เสนอราคาต้องยื่นเสนอราคาตามแบบที่กำหนดไว้ในเอกสาร สอบราคา นี้ โดยไม่มีเงื่อนไขใด ๆ ทั้งสิ้น และจะต้องกรอกข้อความให้ถูกต้องครบถ้วน ลงลายมือชื่อของผู้เสนอราคาให้ชัดเจน จำนวนเงินที่เสนอจะต้องระบุตรงกันทั้งตัวเลขและตัวอักษรโดยไม่มีการชดเชยหรือแก้ไขหากมีการชดเชย ตก เต็ม แก้ไข เปลี่ยนแปลง จะต้องลงลายมือชื่อผู้เสนอราคา พร้อมประทับตรา (ถ้ามี) กำกับไว้ด้วยทุกแห่ง

๔.๒ ผู้เสนอราคาจะต้องกรอกปริมาณวัสดุและราคาในบัญชีรายการก่อสร้างให้ครบถ้วน

ในการเสนอราคา ให้เสนอเป็นเงินบาท และเสนอราคาเพียงราคาเดียว โดยเสนอราคารวม และหรือราคา ต่อหน่วย และหรือต่อรายการ ตามเงื่อนไขที่ระบุไว้ท้ายใบเสนอราคาให้ถูกต้อง ทั้งนี้ ราคารวมที่เสนอจะต้องตรงกันทั้งตัวเลขและตัวหนังสือ ถ้าตัวเลขและตัวหนังสือไม่ตรงกันให้ถือตัวหนังสือเป็นสำคัญ โดยคิดราคารวมทั้งสิ้นซึ่งรวมค่าภาษีมูลค่าเพิ่ม ภาษีอากรอื่น และค่าใช้จ่ายทั้งปวงไว้แล้ว

ราคาที่เสนอจะต้องเสนอกำหนดยื่นราคาไม่น้อยกว่า ๔๕ วัน นับแต่วันเปิดซองใบเสนอราคา โดยภายในกำหนดยื่นราคาผู้เสนอราคาต้องรับผิดชอบราคาที่ตนได้เสนอไว้และจะถอนการเสนอราคามีได้

๔.๓ ผู้เสนอราคาจะต้องเสนอกำหนดเวลาดำเนินการก่อสร้างแล้วเสร็จไม่เกิน ๔๕ วัน นับถัดจากวันลงนามในสัญญาจ้าง หรือวันที่ได้รับหนังสือแจ้งจากองค์การบริหารส่วนตำบลสมอพลือให้เริ่มทำงาน

๔.๔ ก่อนยื่นซองสอบราคา ผู้เสนอราคาควรตรวจดูร่างสัญญา แบบรูปและรายละเอียด ฯลฯ ให้ถี่ถ้วนและ เข้าใจเอกสาร สอบราคา ทั้งหมดเสียก่อนที่จะตกลงยื่นซอง สอบราคา ตามเงื่อนไขในเอกสาร สอบราคา

๔.๕ ผู้เสนอราคาจะต้องยื่นซองใบเสนอราคาที่ปิดผนึกของเรียบร้อยจำหน่ายซองถึง ประธานคณะกรรมการเปิดซองสอบราคาจ้างก่อสร้างเสริมไหล่ทาง คลส. หมู่ ๔ โดยระบุไว้ที่หน้าซองว่า "ใบเสนอราคาตามเอกสาร สอบราคา เลขที่ ๕/๒๕๕๖" ยื่นต่อเจ้าหน้าที่ ในวันที่ ๒๐ มิถุนายน ๒๕๕๖ ถึงวันที่ ๔ กรกฎาคม ๒๕๕๖ โดยระหว่างวันที่ ๒๐ มิถุนายน ๒๕๕๖ ถึงวันที่ ๓ กรกฎาคม ๒๕๕๖ ตั้งแต่เวลา ๐๘.๓๐ น. ถึงเวลา ๑๖.๓๐ น. ยื่นซอง ณ ส่วนการคลัง องค์การบริหารส่วนตำบลสมอพลี และในวันที่ ๔ กรกฎาคม ๒๕๕๖ ตั้งแต่เวลา ๐๘.๓๐ น. - ๑๖.๓๐ น. ยื่นซอง ณ ศูนย์รวมข้อมูลข่าวสารการจัดซื้อจัดจ้างขององค์การบริหารส่วนตำบลระดับอำเภอ (ที่ว่าการอำเภอบ้านลาด ชั้น ๒) เมื่อพ้นกำหนดเวลายื่นซอง สอบราคา แล้วจะไม่รับซอง สอบราคา โดยเด็ดขาด

คณะกรรมการเปิดซอง สอบราคา จะดำเนินการตรวจสอบคุณสมบัติของผู้เสนอราคาแต่ ละรายว่า เป็นผู้เสนอราคาที่มีผลประโยชน์ร่วมกันกับผู้เสนอราคารายอื่น ตามข้อ ๑.๖ (๑) ณ วันประกาศ สอบราคา หรือไม่ และประกาศรายชื่อผู้เสนอราคาที่มีสิทธิได้รับการคัดเลือกก่อนการเปิดซองใบเสนอราคา

หากปรากฏต่อคณะกรรมการเปิดซอง สอบราคา ก่อนหรือในขณะที่มีการเปิดซองใบ เสนอราคาว่า มีผู้ เสนอราคากระทำการอันเป็นการขัดขวางการแข่งขันราคาอย่างเป็นธรรม ตามข้อ ๑.๖ (๒) และคณะ กรรมการฯ เชื่อว่ามีการกระทำการอันเป็นการขัดขวางการแข่งขันราคาอย่างเป็นธรรม คณะกรรมการฯ จะตัดรายชื่อผู้เสนอ ราคารายนั้นออกจากการเป็นผู้เสนอราคา และประกาศรายชื่อผู้เสนอราคาที่มีสิทธิได้รับการคัดเลือก และองค์การ บริหารส่วนตำบลสมอพลีจะพิจารณาลงโทษผู้เสนอราคาดังกล่าวเป็นผู้ทำงาน เว้นแต่คณะกรรมการฯ จะวินิจฉัยได้ว่าผู้ เสนอราคารายนั้นเป็นผู้ที่ให้ความร่วมมือเป็นประโยชน์ต่อการพิจารณาของทางราชการและมีได้เป็นผู้ริเริ่มให้มีการ กระทำดังกล่าว

ผู้เสนอราคาที่ถูกตัดรายชื่อออกจากการเป็นผู้เสนอราคาเพราะเหตุเป็นผู้เสนอราคาที่มี ผลประโยชน์ร่วมกัน กับผู้เสนอราคารายอื่น ณ วันประกาศ สอบราคา หรือเป็นผู้เสนอราคาที่ทำกรทำการอันเป็นการ ขัดขวางการแข่งขันราคาอย่างเป็นธรรม อาจอุทธรณ์คำสั่งดังกล่าวต่อปลัดกระทรวงภายใน ๓ วัน นับแต่วันที่ได้รับแจ้ง จากคณะกรรมการเปิดซอง สอบราคา การวินิจฉัยอุทธรณ์ของปลัดกระทรวงให้ถือเป็นที่สุด

คณะกรรมการเปิดซอง สอบราคา จะเปิดซองใบเสนอราคาของผู้เสนอราคาที่มีสิทธิ ได้รับการคัดเลือก ดังกล่าวข้างต้น ณ ในวันที่ ๕ กรกฎาคม ๒๕๕๖ ตั้งแต่เวลา ๑๑.๓๐ น. เป็นต้นไป ณ ศูนย์รวมข้อมูลข่าวสารการจัดซื้อจัดจ้างขององค์การบริหารส่วนตำบลระดับอำเภอ (ที่ว่าการอำเภอบ้านลาด ชั้น ๒)

การยื่นอุทธรณ์ตามวรรคห้า ย่อมไม่เป็นเหตุให้มีการขยายระยะเวลาการเปิดซองใบเสนอ ราคา เว้นแต่ ปลัดกระทรวงพิจารณาเห็นว่า การขยายระยะเวลาดังกล่าวจะเป็นประโยชน์แก่ทางราชการอย่างยิ่ง และ ในกรณีที่ปลัดกระทรวงพิจารณาเห็นด้วยกับคำคัดค้านของผู้อุทธรณ์ และเห็นว่ากรยกเลิกการเปิดซองใบเสนอราคาที่ได้ ดำเนินการไปแล้วจะเป็นประโยชน์แก่ทางราชการอย่างยิ่ง ให้ปลัดกระทรวงมีอำนาจยกเลิกการเปิดซองใบเสนอราคา ดังกล่าวได้

๕. หลักเกณฑ์และสิทธิในการพิจารณาราคา

๕.๑ ในการ สอบราคาครั้งนี้ องค์การบริหารส่วนตำบลสมอพลีจะพิจารณาตัดสินด้วยราคารวม

๕.๒ หากผู้เสนอราคารายใดมีคุณสมบัติไม่ถูกต้องตามข้อ ๒ หรือยื่นหลักฐานการเสนอราคาไม่ ถูกต้องหรือไม่ ครบถ้วนตามข้อ ๓ หรือยื่นซอง สอบราคา ไม่ถูกต้องตามข้อ ๔ แล้ว คณะกรรมการฯจะไม่รับพิจารณาราคาของผู้เสนอราคารายนั้น เว้นแต่เป็นข้อผิดพลาดหรือผิดพลาดเพียงเล็กน้อย หรือที่ผิดแผกไปจากเงื่อนไขของ เอกสาร สอบราคา ในส่วนที่มีสาระสำคัญ ทั้งนี้ เฉพาะในกรณีที่พิจารณาเห็นว่าจะเป็นประโยชน์ต่อองค์การบริหาร ส่วนตำบลสมอพลีเท่านั้น

๕.๓ องค์การบริหารส่วนตำบลสมอพลีสงวนสิทธิไม่พิจารณาราคาของผู้เสนอราคา โดยไม่มี การผ่อนผันในกรณีดังต่อไปนี้

(๑) ไม่ปรากฏชื่อผู้เสนอราคารายนั้น ในบัญชีผู้รับเอกสาร สอบราคา หรือในหลักฐาน การรับเอกสาร สอบราคา ขององค์การบริหารส่วนตำบลสมอพลี

(๒) ไม่กรอกชื่อนิติบุคคลและบุคคลธรรมดา หรือลงลายมือชื่อผู้เสนอราคาอย่างหนึ่ง อย่างใด หรือทั้งหมดในใบเสนอราคา

(๓) เสนอรายละเอียดแตกต่างไปจากเงื่อนไขที่กำหนดในเอกสาร สอบราคา ที่เป็น สำคัญ หรือมีผลทำให้เกิดความได้เปรียบเสียเปรียบแก่ผู้เสนอราคารายอื่น

(๔) ราคาที่เสนอมีการขูดลบ ตก เต็ม แก้ไขเปลี่ยนแปลง โดยผู้เสนอราคามีได้ลง ลายมือชื่อพร้อมประทับตรา (ถ้ามี) กำกับไว้

๕.๔ ในการตัดสินใจการ สอบราคา หรือในการทำสัญญา คณะกรรมการเปิดซอง สอบราคา หรือ องค์การบริหารส่วนตำบลสมอพลีมีสิทธิให้ผู้เสนอราคาชี้แจงข้อเท็จจริง สภาพ ฐานะ หรือข้อเท็จจริงอื่นใดที่เกี่ยวข้อง กับผู้เสนอราคาได้ องค์การบริหารส่วนตำบลสมอพลีมีสิทธิที่จะไม่รับราคา หรือไม่ทำสัญญาหากหลักฐานดังกล่าวไม่มี ความเหมาะสมหรือไม่ถูกต้อง

๕.๕ องค์การบริหารส่วนตำบลสมอพลีทรงไว้ซึ่งสิทธิที่จะไม่รับราคาต่ำสุด หรือราคาหนึ่งราคา ใดหรือราคาที่เสนอทั้งหมดก็ได้ และอาจพิจารณาเลือกจ้างในจำนวน หรือขนาด หรือเฉพาะรายการหนึ่งรายการใด หรือ อาจจะยกเลิกการ สอบราคา โดยไม่พิจารณาจัดจ้างเลยก็ได้แต่จะพิจารณา ทั้งนี้เพื่อประโยชน์ของทางราชการเป็น สำคัญ และให้ถือว่า การตัดสินใจขององค์การบริหารส่วนตำบลสมอพลีเป็นเด็ดขาด ผู้เสนอราคาจะเรียกร้องค่าเสียหาย ใด ๆ มิได้ รวมทั้งองค์การบริหารส่วนตำบลสมอพลีจะพิจารณายกเลิกการ สอบราคา และลงโทษผู้เสนอราคาเป็นผู้ที่ ใช้งาน ไม่ว่าจะเป็นผู้เสนอราคาที่ได้รับการคัดเลือกหรือไม่ก็ตาม หากมีเหตุที่เชื่อได้ว่าการเสนอราคากระทำการโดยไม่ สุจริต เช่น การเสนอเอกสารอันเป็นเท็จ หรือใช้ชื่อบุคคลธรรมดา หรือนิติบุคคลอื่นมาเสนอราคาแทนเป็นต้น

ในกรณีที่ผู้เสนอราคาต่ำสุด เสนอราคาต่ำจนคาดหมายได้ว่าไม่อาจดำเนินงานตาม สัญญาได้ คณะกรรมการ เปิดซอง สอบราคา หรือองค์การบริหารส่วนตำบลสมอพลีจะให้ผู้เสนอราคานั้นชี้แจงและ แสดงหลักฐานที่ทำให้เชื่อได้ว่าผู้เสนอราคาสามารถดำเนินงานตาม สอบราคาจ้าง ให้เสร็จสมบูรณ์ หากคำชี้แจงไม่เป็นที่ รับฟังได้ องค์การบริหารส่วนตำบลสมอพลีมีสิทธิที่จะไม่รับราคาของผู้เสนอราคารายนั้น

๕.๖ ในกรณีที่ปรากฏข้อเท็จจริงหลังจากการเปิดซอง สอบราคา ว่า ผู้เสนอราคาที่มีสิทธิ ได้รับการคัดเลือกตามที่ประกาศรายชื่อไว้ ตามข้อ ๔.๕ เป็นผู้เสนอราคาที่มีผลประโยชน์ร่วมกันกับผู้เสนอราคาราย อื่น ณ วันประกาศ สอบราคา หรือเป็นผู้เสนอราคากระทำการอันเป็นการขัดขวางการแข่งขันราคาอย่างเป็นธรรม ตาม ข้อ ๑.๖ องค์การบริหารส่วนตำบลสมอพลีมีอำนาจที่จะตัดรายชื่อผู้เสนอราคาที่มีสิทธิได้รับการคัดเลือกดังกล่าวออก จากประกาศรายชื่อตามข้อ ๔.๕ และองค์การบริหารส่วนตำบลสมอพลีจะพิจารณาลงโทษผู้เสนอราคารายนั้นเป็นผู้ที่ ใช้งาน

ในกรณีนี้หากปลัดกระทรวงพิจารณาเห็นว่า การยกเลิกการเปิดซองใบเสนอราคาที่ได้ ดำเนินการไปแล้วจะเป็นประโยชน์แก่ทางราชการอย่างยิ่ง ปลัดกระทรวงมีอำนาจยกเลิกการเปิดซองใบเสนอราคา ดังกล่าวได้

๖. การทำสัญญาจ้าง

ผู้ชนะการ สอบราคา จะต้องทำสัญญาจ้างตามแบบสัญญาดังระบุในข้อ ๑.๓ กับองค์การบริหาร ส่วนตำบลสมอพลีภายใน ๗ วัน นับถัดจากวันที่ได้รับแจ้ง และจะต้องวางหลักประกันสัญญาเป็นจำนวนเงินเท่ากับ ร้อยละ ๕ ของราคาค่าจ้างที่ สอบราคา ได้ ให้องค์การบริหารส่วนตำบลสมอพลียึดถือไว้ในขณะทำสัญญา โดยใช้ หลักประกันอย่างหนึ่งอย่างใด ดังต่อไปนี้

๖.๑ เงินสด

๖.๒ เช็คที่ธนาคารสั่งจ่ายให้แก่องค์การบริหารส่วนตำบลสมอพลี โดยเป็นเช็คลงวันที่ทำ สัญญาหรือก่อนหน้านั้นไม่เกิน ๓ วัน ทำการ

๖.๓ หนังสือค้ำประกันของธนาคารภายในประเทศตามแบบหนังสือค้ำประกันดังระบุใน
ข้อ ๑.๔ (๑)

๖.๔ หนังสือค้ำประกันของบริษัทเงินทุนอุตสาหกรรมแห่งประเทศไทย หรือบริษัทเงินทุน หรือ
บริษัทเงินทุนหลักทรัพย์ ที่ได้รับอนุญาตให้ประกอบกิจการเงินทุนเพื่อการพาณิชย์และประกอบธุรกิจค้ำประกันตาม
ประกาศของธนาคารแห่งประเทศไทย ซึ่งได้แจ้งชื่อเวียนให้ส่วนราชการต่าง ๆ ทราบแล้ว โดยอนุโลมให้ใช้ตามแบบ
หนังสือค้ำประกัน ดังระบุในข้อ ๑.๔ (๑)

๖.๕ พันธบัตรรัฐบาลไทย

หลักประกันนี้จะคืนให้โดยไม่มีดอกเบี้ย ภายใน ๑๕ วัน นับถัดจากวันที่ผู้ชนะการ
สอบราคา (ผู้รับจ้าง) พ้นจากข้อผูกพันตามสัญญาจ้างแล้ว

๗. ค่าจ้างและการจ่ายเงิน

องค์การบริหารส่วนตำบลสมอพลีจะจ่ายเงินค่าจ้าง โดยแบ่งออกเป็น ๑ งวด ดังนี้
องค์การบริหารส่วนตำบลสมอพลีจะจ่ายเงินค่าจ้างในอัตราร้อยละ ๑๐๐ ของค่าจ้าง
เมื่อผู้รับจ้างได้ปฏิบัติงานทั้งหมดให้แล้วเสร็จเรียบร้อยตามสัญญา รวมทั้งทำสถานที่ก่อสร้างให้สะอาดเรียบร้อย

๘. อัตราค่าปรับ

ค่าปรับตามแบบสัญญาจ้างข้อ ๑๗ จะกำหนดในอัตราร้อยละ ๐.๑ ของค่าจ้างตามสัญญาต่อวัน

๙. การรับประกันความชำรุดบกพร่อง

ผู้ชนะการ สอบราคา ซึ่งได้ทำข้อตกลงเป็นหนังสือ หรือทำสัญญาจ้างตามแบบดังระบุใน
ข้อ ๑.๓ แล้วแต่กรณี จะต้องรับประกันความชำรุดบกพร่องของงานจ้างที่เกิดขึ้นภายในระยะเวลาไม่น้อยกว่า ๒ ปี นับ
ถัดจากวันที่องค์การบริหารส่วนตำบลสมอพลีได้รับมอบงาน โดยผู้รับจ้างต้องรับผิดชอบซ่อมแซมแก้ไขให้ใช้งานได้
ดังเดิมภายใน ๑๕ วัน นับถัดจากวันที่ได้รับแจ้งความชำรุดบกพร่อง

๑๐. ข้อสงวนสิทธิในการเสนอราคาและอื่น ๆ

๑๐.๑ เงินค่าจ้างสำหรับงาน จ้าง ครั้งนี้ ได้มาจาก เงินงบประมาณประจำปี พ.ศ. ๒๕๕๖
การลงนามในสัญญาจะกระทำต่อเมื่อองค์การบริหารส่วนตำบลสมอพลีได้รับอนุมัติ
เงินค่าก่อสร้างจาก เงินงบประมาณประจำปี พ.ศ. ๒๕๕๖ แล้วเท่านั้น
ราคากลางของงานก่อสร้างในการ สอบราคา ครั้งนี้เป็นเงินทั้งสิ้น ๑๘๕,๐๐๐.-บาท
(-หนึ่งแสนแปดหมื่นห้าพันบาทถ้วน-)

๑๐.๒ เมื่อองค์การบริหารส่วนตำบลสมอพลีได้คัดเลือกผู้เสนอราคารายใดให้เป็นผู้รับจ้าง และ
ได้ตกลงจ้างตาม สอบราคาจ้าง แล้ว ถ้า ผู้รับจ้างจะต้องส่งหรือนำสิ่งของมาเพื่องานจ้างดังกล่าวเข้ามาจากต่างประเทศ
และของนั้นต้องนำเข้ามาโดยทางเรือในเส้นทางที่มีเรือไทยเดินอยู่ และสามารถให้บริการรับขนได้ตามที่รัฐมนตรีว่าการ
กระทรวงคมนาคมประกาศกำหนด ผู้เสนอราคาซึ่งเป็นผู้รับจ้างจะต้องปฏิบัติตามกฎหมายว่าด้วยการส่งเสริมการ
พาณิชย์นาวี ดังนี้

(๑) แจ้งการส่งหรือนำสิ่งของดังกล่าวเข้ามาจากต่างประเทศต่อองค์การบริหารส่วน
ตำบลสมอพลีการขนส่งทางน้ำและพาณิชย์นาวีภายใน ๗ วัน นับถัดจากวันที่ผู้รับจ้างส่งหรือซื้อของจาก
ต่างประเทศ เว้นแต่เป็นของที่รัฐมนตรีว่าการกระทรวงคมนาคมประกาศยกเว้นให้บรรทุกโดยเรืออื่นได้

(๒) จัดการให้สิ่งของดังกล่าวบรรทุกโดยเรือไทย หรือเรือที่มีสิทธิเช่นเดียวกับเรือไทย
จากต่างประเทศ มายังประเทศไทย เว้นแต่จะได้รับอนุญาตจากองค์การบริหารส่วนตำบลสมอพลีเจ้าท่า ให้บรรทุก
สิ่งของนั้นโดยเรืออื่นที่มีใช้เรือไทย ซึ่งจะต้องได้รับอนุญาตเช่นนั้นก่อนบรรทุกของลงเรืออื่น หรือเป็นของที่
รัฐมนตรีว่าการกระทรวงคมนาคมประกาศยกเว้นให้บรรทุกโดยเรืออื่น

(๓) ในกรณีที่ไม้ปฏิบัติตาม (๑) หรือ (๒) ผู้รับจ้างจะต้องรับผิดชอบตามกฎหมายว่าด้วยการส่งเสริมการพาณิชย์

๑๐.๓ ผู้เสนอราคาซึ่งองค์การบริหารส่วนตำบลสมอพลีได้คัดเลือกแล้วไม่ไปทำสัญญาหรือข้อตกลงภายในเวลาที่ทางราชการกำหนดตั้งระบุไว้ในข้อ ๖ องค์การบริหารส่วนตำบลสมอพลีอาจพิจารณาเรียกร้องให้ชดใช้ความเสียหายอื่น (ถ้ามี) รวมทั้งจะพิจารณาให้เป็นผู้ทำงานตามระเบียบของทางราชการ

๑๐.๔ องค์การบริหารส่วนตำบลสมอพลีสงวนสิทธิ์ที่จะแก้ไขเพิ่มเติมเงื่อนไขหรือข้อกำหนดในแบบสัญญาให้เป็นไปตามความเห็นของสำนักงาน อัยการสูงสุด (ถ้ามี)

๑๑. การปรับราคาค่างานก่อสร้าง

การปรับราคาค่างานก่อสร้างตามสูตรการปรับราคาค่างานระบุในข้อ ๑.๕ จะนำมาใช้ในกรณีที่ค่างานก่อสร้างลดลงหรือ เพิ่มขึ้น โดยวิธีการต่อไปนี้

ตามเงื่อนไข หลักเกณฑ์ สูตรและวิธีคำนวณที่ใช้กับสัญญาแบบปรับราคาได้ตามมติคณะรัฐมนตรี เมื่อวันที่ ๒๒ สิงหาคม ๒๕๓๒ เรื่อง การพิจารณาช่วยเหลือผู้ประกอบการอาชีพงานก่อสร้าง ตามหนังสือสำนักเลขาธิการคณะรัฐมนตรี ที่ นร ๐๒๐๓/ว ๑๐๙ ลงวันที่ ๒๔ สิงหาคม ๒๕๓๒

สูตรการปรับราคา (สูตรค่า K) จะต้องคงที่ที่ระดับที่กำหนดไว้ในวันแล้วเสร็จตามที่กำหนดไว้ในสัญญา หรือภายใน ระยะเวลาที่องค์การบริหารส่วนตำบลสมอพลีได้ขยายออกไป โดยจะใช้สูตรของทางราชการที่ได้ระบุในข้อ ๑.๕

๑๒. การปฏิบัติตามกฎหมายและระเบียบ

ในระหว่างระยะเวลาการก่อสร้างผู้รับจ้างพึงปฏิบัติตามหลักเกณฑ์ที่กฎหมายและระเบียบได้กำหนดไว้โดยเคร่งครัด



รายการประกอบแบบก่อสร้าง

1. วัสดุผสมคอนกรีต

- 1.1 ปูนซีเมนต์
- ปูนซีเมนต์ที่ใช้ผสมคอนกรีตให้ใช้ปูนซีเมนต์พอร์ตแลนด์ เช่น ทรายขาว ทรายเพชร เป็นต้น
 - ต้องเก็บไว้ในสถานที่แห้ง มีหลังคา และผนังคลุมมิดชิด และต้องเก็บไว้สูงกว่าพื้นดินไม่น้อยกว่า 50 ซม.
 - ห้ามใช้ปูนซีเมนต์ที่เสื่อมคุณภาพ หรือ แห้งเป็นก้อนแล้ว
- 1.2 ทราย
- ต้องเป็นทรายน้ำจืด หยาบคม และแข็งแกร่ง
 - ต้องสะอาดปราศจากวัตถุอื่นเจือปน เช่น ดิน ผัก หญ้า เป็นต้น
- 1.3 หินย่อยหรือกรวด
- ต้องเป็นหินย่อย หรือ กรวดที่มีคุณภาพดี มีความแข็งแรง ไม่ผุ ปราศจากวัตถุอื่นเจือปน
 - ต้องล้างหิน หรือ กรวดให้สะอาดก่อนนำมาผสมคอนกรีต

2. คอนกรีต

- 2.1 ส่วนผสมคอนกรีตประกอบด้วย ปูนซีเมนต์ ทราย หินหรือกรวด น้ำ ให้ใช้ส่วนผสม ดังนี้
- | | | |
|-----------------|-----------|------|
| ปูนซีเมนต์ | 320 | ก.ก. |
| ทราย | 400 | ลิตร |
| หินย่อยหรือกรวด | 880 | ลิตร |
| น้ำ | 140 - 160 | ลิตร |
- กรณีที่ใช้คอนกรีตผสมเสร็จต้องมีค่าแรงอัดประลัยต่ำสุดไม่น้อยกว่า 240 ก.ก./ตารางเซนติเมตร ที่อายุ 28 วัน เมื่อทดสอบโดยแท่งคอนกรีตมาตรฐาน 15 x 15 x 15 ซม.

- 2.2 การผสมให้ผสมด้วยเครื่องผสมซึ่งหมุนไม่เร็วกว่า 30 รอบ/นาทีและใช้เวลาในการผสมไม่น้อยกว่า 2 นาที และไม่เกิน 6 นาที คอนกรีตที่ผสมเสร็จแล้วต้องใช้ให้หมดภายใน 30 นาที
- 2.3 อัตราส่วนผสมของน้ำที่ใช้ผสมคอนกรีตต้องมีความเข้มข้นและเหลวพอดีเพื่อสะดวกในการเทคอนกรีตและมีความแข็งแรงตามที่กำหนดโดยวิธีการทดสอบการยุบตัวดังนี้

วางกรวยปากตัด (ขนาดเส้นผ่าศูนย์กลาง ตอนบน 4 นิ้ว ตอนล่าง 3 นิ้ว สูง 1 ฟุต มีรูสำหรับถือ 2 รู) บนผิวที่เรียบแล้วนำคอนกรีตที่ผสมไว้เทลงในแบบกรวยเป็นชั้น ๆ ละ 4 นิ้ว กระทุ้งชั้นละ 25 ครั้ง ด้วยเหล็กกลมขนาด ๒ ½ นิ้ว ยาว 2 ฟุต ปลายมนคล้ายลูกปืน ปาดปากแบบกรวยให้เรียบร้อยยกแบบกรวยออกทันที แล้ววัดดู การยุบตัวของคอนกรีต

ค่ายุบตัวกำหนดให้ใช้ดังนี้

ก. ราบ พื้น เสา และผนัง	อยู่ระหว่าง	7.5 - 15 ซม.
ข. ฐานรากและกำแพง	อยู่ระหว่าง	5 - 12.5 ซม.
ค. ฐานรากชนิดที่ไม่มีเหล็กเสริม	อยู่ระหว่าง	2.5 - 10 ซม.
ง. เพื่อกบ	อยู่ระหว่าง	5 - 7.5 ซม.
จ. คอนกรีต	อยู่ระหว่าง	2.5 - 7.5 ซม.

3. แบบหล่อคอนกรีตและการวางเหล็กเสริม

- 3.1 แบบหล่อต้องแข็งแรง มั่นคง สามารถรับน้ำหนักคอนกรีตเหลวและน้ำหนักบรรทุกอื่น และถูกต้องตามแบบแปลน
- 3.2 การวางเหล็กเสริม ต้องถูกต้องตามแบบแปลน ต้องมีขนาดและตำแหน่งที่ถูกต้องตามที่กำหนดไว้ในแบบแปลนทุกประการ
- 3.3 ก่อนเทคอนกรีตต้องกำจัดสิ่งสกปรกออกจากผิวเหล็กให้หมดและแจ้งให้ผู้ควบคุมงานตรวจสอบความเรียบร้อยของการผูกเหล็กและรายละเอียดอื่น ๆ ก่อน
- 3.4 คอนกรีตที่เท ต้องเทติดต่อกันให้สม่ำเสมอและเติมแต่ละช่วง มีความหนาที่จะตั้งผิวให้ทันทุกครั้ง ห้ามหยุดเทคอนกรีตแต่ละช่วงเป็นอันขาด หากการเทคอนกรีตแต่ละช่วงนานเกินกว่า 30 นาที ต้องรื้อคอนกรีตที่เทในช่วงนั้นออกให้หมดหรือรับทำรอยต่อ เนื่องจากการก่อสร้าง (CONSTRUCTION JOINT) ที่จุดนั้นทันทีแต่ถ้าหยุดชั่วคราวที่ยาวเกินกว่ากำหนดตรงแนวคอนกรีตที่เทกับที่จะเทใหม่ให้ใช้ฟลัคคูลคอนกรีตเก่าและใหม่ผสมกัน
- 3.5 ในการวางแผงตะแกรงเหล็กเสริมจะกระทำได้โดยการเทคอนกรีตลงบนชั้นรองพื้นทาง ปรับระดับให้มีความสูงของตำแหน่งเหล็กเสริมในแบบจากนั้นนำแผงตะแกรงเหล็กเสริมวางลงไปแล้วเทคอนกรีตกับอีกครั้งปรับตั้งผิวจราจรจนเสร็จเรียบร้อย ในการเทคอนกรีตกับหน้าจะต้องกระทำก่อนที่การเทคอนกรีตข้างล่างเกิดการแข็งตัวหากส่วนใดส่วนหนึ่งของคอนกรีตชั้นล่างที่เทไว้ก่อนวางเหล็กตะแกรงเหล็กเสริมมีระยะนานกว่า 30 นาทีโดยยังไม่มีกรเททับคอนกรีตชั้นบนแล้ว จะต้องรื้อและขบคอนกรีตในแบบช่วงนั้นออกทิ้งให้หมดแล้วนำคอนกรีตที่ผสมใหม่มาเท
4. ให้ทำภายหลังจากตั้งผิวและปรับปรุงตั้งผิวระดับคอนกรีตเรียบร้อยแล้วโดยใช้กระสอบป่านชุบน้ำให้เปียก หรือใช้ไม้กวาดลากเส้นสัมผัสกับผิวหน้าคอนกรีต เพื่อให้เกิดผิวหยาบเป็นเส้นตรงขวางแนวรอบ
5. จัดหาแผงกันบรจาง ป้ายเครื่องหมาย เพื่อป้องกันมิให้ห้วยคานวงขึ้นบนบนคอนกรีตที่สร้างใหม่ในขณะที่บ่ม ต้องจัดหาทางชั่วคราวหรือพื้นถนนที่สร้างเสร็จเรียบร้อยแล้วห้วยคานสามารถวิ่งผ่านไปมาได้
6. ช่วงตัดขาดตามขวางถนนให้ตัดทุกระยะ เมตร และให้เป็นไปตามแบบ รอยต่อเพื่อการขยายตัว (EXPANSION JOINT) โดยเหล็กเดือดรอยต่อข้างหนึ่งยึดติด โดยไม่มีกรเคลื่อนไหวแต่อีกข้างหนึ่งมีการเคลื่อนตัวได้

หมายเหตุ

- ห้ามมิให้วัดระยะจากแบบเป็นอันขาด ให้ถือตัวเลขเป็นสำคัญ หากแบบไม่ชัดเจนให้สอบถามผู้ควบคุมงาน หรือผู้ว่าจ้าง



โครงการก่อสร้างเสริมไหล่ทางด.ส.อ. หมู่ที่ 4

ต.สมอพลี อ.บ้านลาด จ.เพชรบุรี

นายพพล พรหมภักดิ์	นายชวลิต สังข์สน	นายเบตร ช่างพลาย	ช่างโยธา
จ.ส.อ. พิสิษฐ นาคกับ	นายชวลิต สังข์สน	นายเบตร ช่างพลาย	หัวหน้าส่วนโยธา
นายชวลิต สังข์สน	นายชวลิต สังข์สน	นายเบตร ช่างพลาย	ปลัด อบต.
นายเบตร ช่างพลาย	นายชวลิต สังข์สน	นายเบตร ช่างพลาย	นายก อบต.

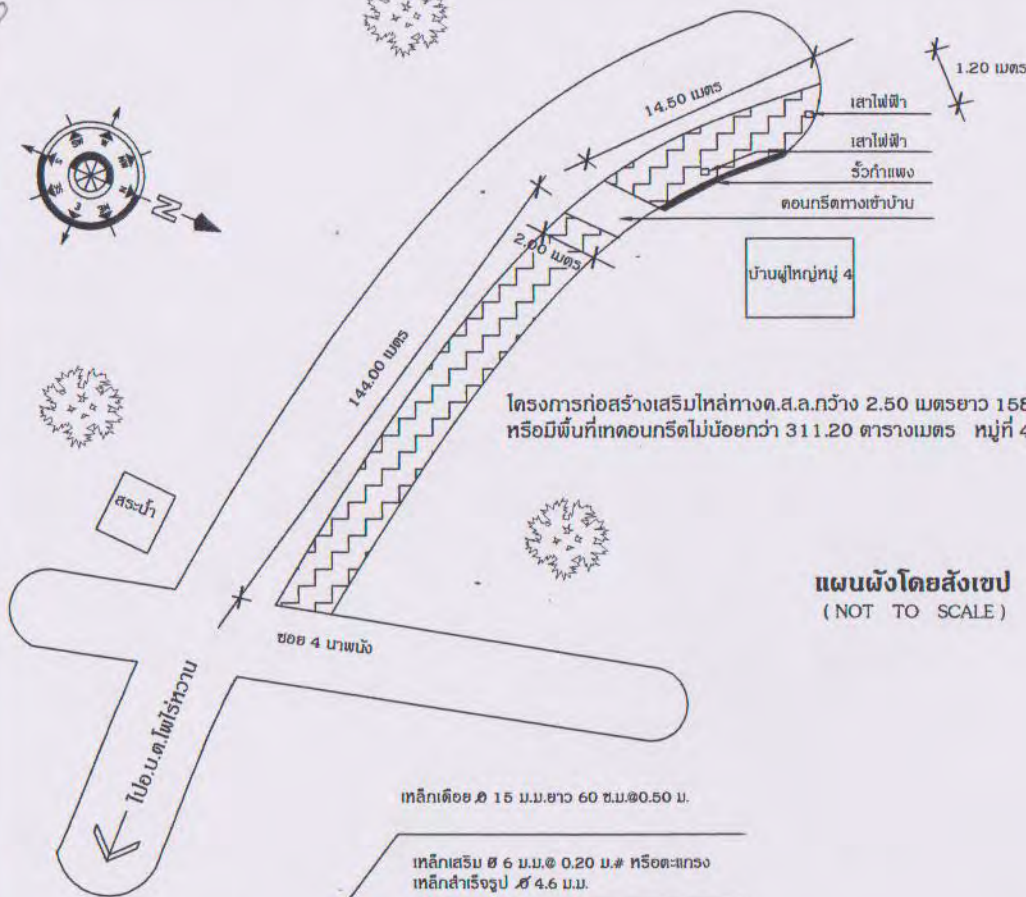

แผนผังโดยสังเขป
(NOT TO SCALE)

เสริมเหล็กทางด.ส.ล. กว้าง 2.00 เมตรยาว 158.50 เมตรหนา 0.15 เมตร หรือ มีพื้นที่ที่
คอนกรีตไม่น้อยกว่า 311.20 ตารางเมตร

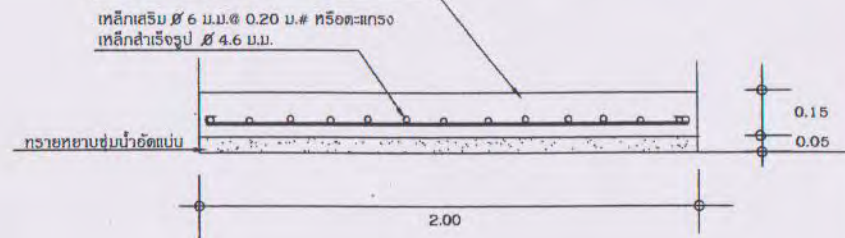

รูปตัดตามขวาง
(NOT TO SCALE)

ขางมะตอยผสมทรายลูกรังรองต่อทุกระยะ
5.00 เมตร

เหล็กเสริม ๘ 6 ม.ม.๑ 0.20 ม.๑ หรือตะแกรง
เหล็กสำเร็จรูป ๘ 4.6 ม.ม.

เหล็กเดือย ๑ 15 ม.ม.ยาว 60 ซม.๑ 0.50 ม.

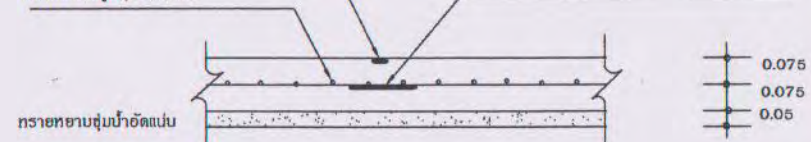

รูปตัดตามยาว
(NOT TO SCALE)

แสดงการเสริมเหล็กถนนด.ส.ล.

2.00



โครงการก่อสร้างเสริมเหล็กทางด.ส.ล. หมู่ที่ 4
ตำบลสมอพลือ อำเภอบ้านลาด จังหวัดเพชรบุรี

นายบพพล พรหมนุกฤษย์	<i>[Signature]</i>	ช่างโยธา
จ.ส.อ.พิสิฏฐ ภาคัก	<i>[Signature]</i>	หัวหน้าส่วนโยธา
นายชวลิต สังข์สน	<i>[Signature]</i>	ปลัดอ.บ.ต.
นายเบตร ช้างพลาย	<i>[Signature]</i>	นายกอ.บ.ต.